

F.G.C.I. C I R C O L A R E S T R A O R D I N A R I A

P E R

L A C A M P A G N A "C. M O N T A N A R I,"

=====

Cari compagni, dal 10 settembre ~~1956~~ u.s. è iniziata in tutta la nostra Organizzazione la campagna amministrativa "C. MONTANARI", per il potenziamento finanziario e politico della F.G.C.I..

Quest'anno gli obbiettivi principali della campagna sono i seguenti; 1°) applicare al cento per cento i bollini normali in tutti e per tutto l'anno entro il 15 Ottobre.

2°) Raccolta degli abbonamenti al nostro nuovo giornale "NUOVA GENERAZIONE", che uscirà fra breve (questo problema è trattato qui nella terza pagina).

Per quanto riguarda i bollini, voi sapete che tutti i Circoli compreso il vostro, devono applicare un notevole numero di bollini dei mesi passati e di quelli futuri, i quali devono essere diffusi da oggi alla data che si ~~chiude~~ chiude la campagna "C. Montanari", affinché tutti i compagni applichino il bollino al cento per cento.

Noi pensiamo che se da parte vostra vi sarà una concreta mobilitazione come gli anni passati, o ancora meglio, questa campagna ci darà risultati abbastanza positivi, per il rafforzamento della nostra Organizzazione e per renderla meglio preparata ad affrontare le prossime battaglie politiche come: il tesseramento e il reclutamento che sono ormai vicini.

Inoltre sia per l'applicazione delle quote che per la raccolta degli abbonamenti a "Nuova Generazione", il Comitato centrale della F.G.C.I. ha lanciato una gara di emulazione con dei premi, fra tutte le Federazioni d'Italia, ed un'altra fra tutti i capi gruppo; il capo gruppo che diffonderà più bollini e raccoglierà più abbonamenti a "Nuova Generazione", avrà il viaggio gratuito al Festival Mondiale della gioventù che si terrà a Mosca il prossimo Agosto. 1957.

Vi preghiamo quindi, di esaminare nella pagina qui seguente il numero dei bollini che il vostro circolo deve prelevare per essere al cento per cento fino a tutto Dicembre; e mettervi subito al lavoro per la raccolta dei soldi dei bollini fra tutti i compagni e prelevarli al presto in Federazione.

Il circolo che entro il 15 ottobre avrà raggiunto il cento per cento di applicazione, e avrà ottenuto una media in lire più per ogni iscritto vincerà la bandiera della "Campagna C. MONTANARI", che ogni anno la nostra Federazione mette in palio.

Certi che vi nobiliterete subito, augurandovi buon lavoro; fraternamente vi salutiamo.

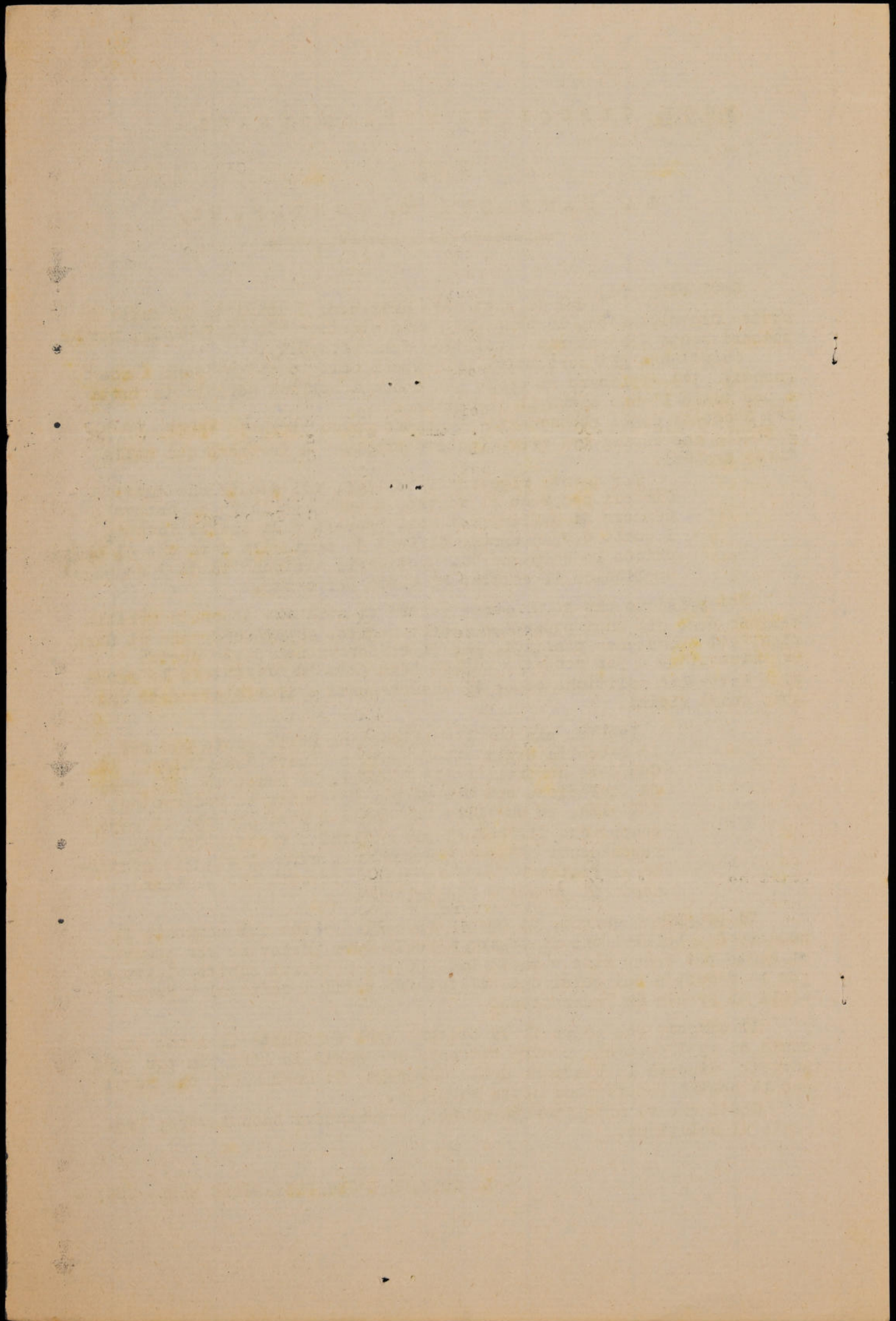

**BOLLINI CHE IL VOSTRO CIRCOLO DEVE PRELEVARE IN FEDERAZIONE PER ESSE-  
RE IN REGOLA TUTTI I COMPAGNI PER TUTTO L'ANNO 1956, CIOE' A DICEMBRE.**

Pesaro	N° 460	Acquaviva	N° 120	Piandicastello	N° 80
Curiel	" 520	Cantiano	" 120	Montegrimano	" 40
Pentano	" 350	Pontedazzo	" 140	Savignano	" 100
V.S. Martino	" 230	Chiaserna	" 50	Conca	" 140
Villa Fastiggi	" 760	Pontericcioli	" 250	Montecerignane	" 160
Villa Caccolini	" 290	Pergola	" 730	Casepio	" 100
Ginestreto	" 30	Bellisio B.	" 100	Macerata F.	" 130
S. Maria Fabb.	" 300	Pantana	" 170	S. Teodoro	" 120
Cattabrighe	" 360	Fratterosa	" 240	Pontecapuccini	" 200
Casteldimezzo	" 120	Urbino	" 200	S. Agata Feltr.	" 120
Colombarone	" 190	Canevaccio	" 100	Rocca Pratiffi	" 100
Villa A. Costa	" 290	Torre S. Tomm.	" 210	Sapigno	" 180
S. Veneranda	" 160	Trasanni	" 670	Cinarelli	" 100
Candelara	" 120	Scottaneto	" 100	Novafeltria	" 260
S. Maria Arzilla	" 90	Pellino	" 180	Secchiano	" 100
Muraglia	" 240	Gadana	" 165	Ca Francesconi	" 300
Novilara	" 120	Cavellino	" 250	Perticara	" 120
Pozzo Basso	" 200	Montecalende	" 80	Talemello	" 60
Case Bruciate	" 250	Miniera	" 230	Maiolo	" 100
Pozzo Alto	" 52	Pieve di Canne	" 50	S. Leo	" 110
Gradara	" 220	Forquini	" 40	Fano	" 300
Gebioce	" 140	Schieti	" 80	Bellochhir	" 100
Tavullia	" 180	Camassassete	" 150	S. Costanzo	" 200
Babucce	" 160	Rancitella	" 55	Cesasa	" 100
Belvedere	" 160	S. Giovanni P.	" 155	S. Giorgio	" 200
Rio Salso	" 40	Palazzoni	" 100	Orciano	" 100
Montelabbate	" 140	Maciolla	" 400	S. Michele	" 120
Osteria Nuova	" 120	Urbania	" 300	Castelvecchio	" 50
Monteciccardo	" 120	Peglio	" 300	S. Donato in Gin	" 100
Arzilla Montec.	" 20	Apecchio	" 400	Monteschiantello	" 120
Montegaudio	" 240	Val di Casello	" 200	"R. Giraole"	" 200
Montecchio	" 450	Fermignano	" 200	Ripe di Montel.	" 100
Colbordolo	" 46	Belforte	" 100		
Cappone	" 170	Piandimeleto	" 300		
Montefabbri	" 140	Vieno	" 100		
Petriano	" 150	Lunano	" 150		
Gallo	" 150	Sassocorvaro	" 200		
Ponte degli Alb.	" 150	S. Donato di S.	" 150		
Fontecorbiale	" 80	Bivio Avellana	" 350		
Fossombrone	" 200	Caprazzino	" 100		
Isole di Fano	" 200	Bronzo	" 120		
Calmazzo	" 140	Casinina	" 200		
S. Piero in T.	" 85	Castelnuovo	" 120		
Furlo	" 120	Montecalvo	" 130		
Cagli	" 150	Ca Gallo	" 280		
S. Cristoforo	" 100	Borgo Massano	" 240		
Smirra	" 100	Sossoseltrio	" 100		

P.S.- Questo numero di bollini che il vostro circolo deve applicare li dovete prelevare entro il 30 settembre o come massimo il 10 Ottobre, vi preghiamo quindi di mettervi subito al lavoro.

Faint, illegible text, possibly bleed-through from the reverse side of the page. The text is arranged in several paragraphs and appears to be a formal document or report. Some words are difficult to discern but may include terms like "The following information", "It is requested", and "Very respectfully".

# "Nuova Generazione"

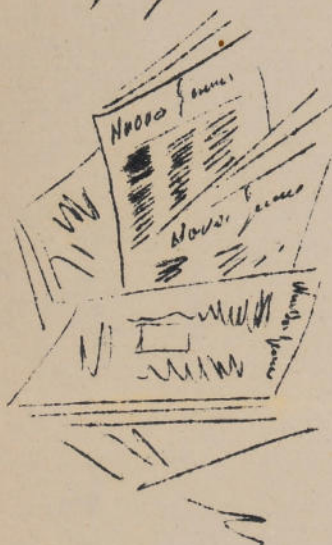

Dopo un esame ampio e approfondito la Federazione giovanile Comunista Italiana ha deciso, come è già stato portato a vostra conoscenza la pubblicazione di un nuovo ed unico settimanale della gioventù comunista "NUOVA GENERAZIONE".

Lo scopo fondamentale di tale iniziativa è quello di dare alla gioventù uno strumento capace di aiutare essa e il circolo nel condurre una migliore attività politica, culturale, ricreativa, sportiva, atta ad intervenire per modificare la struttura e il carattere dei nostri circoli adeguandoli alle nuove esigenze della gioventù.

Il dibattito e l'informazione attuale sui problemi inerenti all'avanzata del socialismo, l'indagine approfondita sulle condizioni di vita e di lavoro e sugli orientamenti ideali dei giovani italiani, Cinema, sport, arte, sono i temi che il nostro settimanale discuterà con il contributo di tutta la gioventù, in primo luogo della gioventù comunista.

Il contributo che la gioventù comunista della nostra Provincia è chiamata a dare, non riguarda solamente la partecipazione alla ricerca di notizie per il giornale, ma come prime cose per dare una stabilità al settimanale, la diffusione, l'abbonamento.

La cifra di 100 abbonamenti posteci dalla direzione è una cifra realizzabile se ogni comitato di circolo si pone al lavoro, discutendo, stabilendo gli obiettivi vi per concludere con atti concreti.

A tale proposito vi ricordate gli esempi di alcuni circoli, (che attualmente si trovano in testa alla classifica degli abbonamenti e che tale classifica va legata strettamente alla campagna Camillo Montanari con termine il 30 Ottobre) Pesaro con 10 abbonamenti, Tre Ponti con 5 abbonamenti, Villa F. con 20 Abbonamenti.

Questi pochi esempi, ma concreti, siano di stimolo ad ognuno per il raggiungimento dell'obiettivo.

Ogni circolo un abbonamento, ogni membro del comitato, ogni capogruppo un abbonamento, ogni gruppp un abbonamento, questa è la parola d'ordine che dove innanzi deve divenire permanente nella nostra attività.

=====

NUOVA GENERAZIONE - abbonamento per un anno L. 1.200

Per sei Mesi = 700

INVIATE IMMEDIATAMENTE LE PRENOTAZIONI IN FEDERAZIONE (VI. BERTOZZINI 18 PESARO) Nell'inviare le prenotazioni, specificate in lettere chiare Nome cognome, indirizzo.



Westmore

Prose Service Louisiana



Prof. Right Alko