

.....bollettino di informazione per la.....
.....campagna straordinaria di reclutamento.....
.....c di sottoscrizione.....

C. G. I. L.
Camera Conf. del Lavoro di
P e s a r o

SOTTOSCRIVERE e RECLUTARE

- + per un Sindacato unitario forte e rinnovato
- + per lo sviluppo delle lotte rivendicative
- + per acquistare la sede della Camera Confede
rale del Lavoro

- + Superare gli iscritti dello scorso anno
- + Costituire il Sindacato nelle aziende
- + Sottoscrivere 10 milioni per garantire
al Sindacato i mezzi necessari per il
suo sviluppo.

+raggiungere questi obiettivi signi
fica creare le condizioni indispensabili per
portare ad un livello più avanzato le lotte ri
vendicative.....

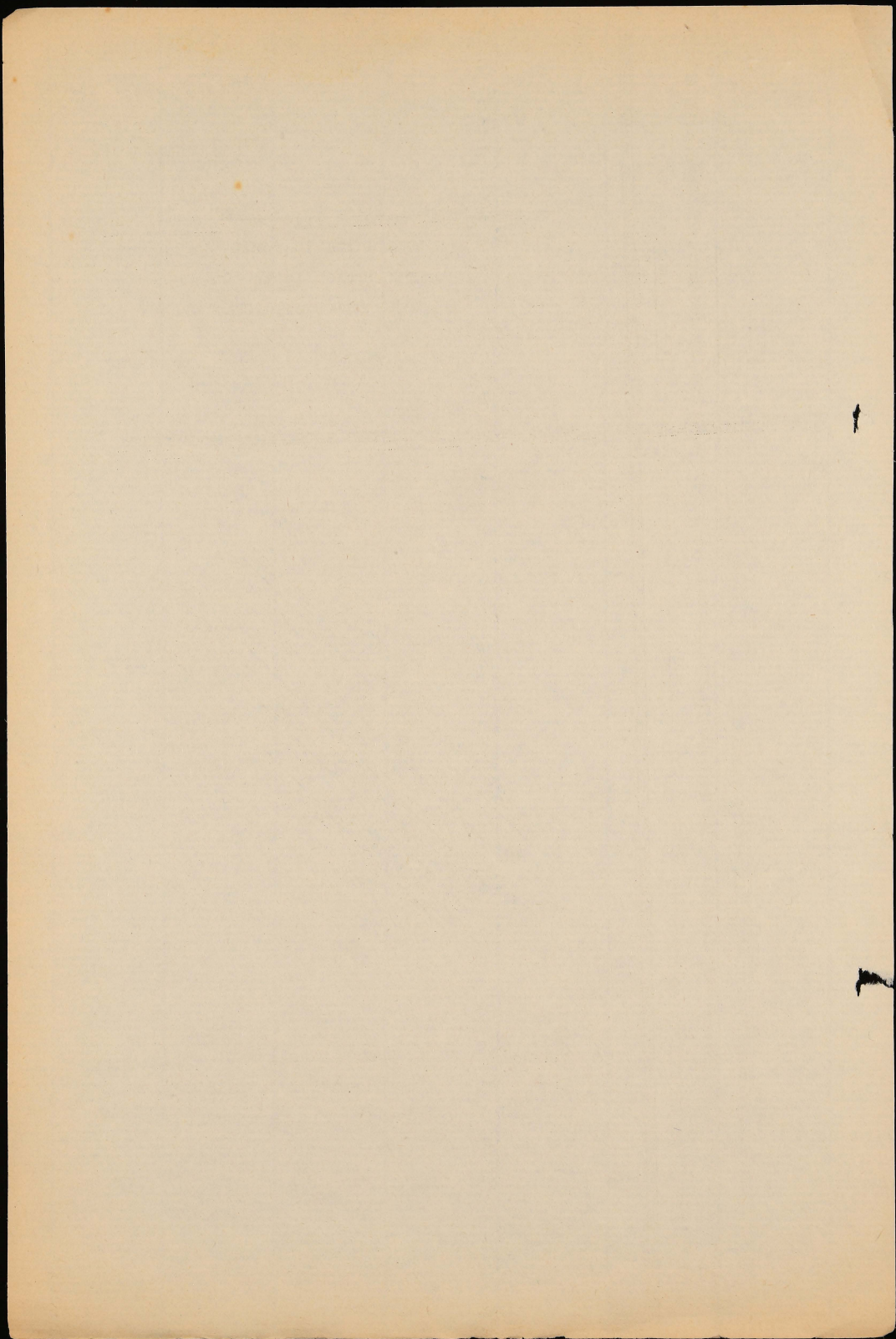

RISOLUZIONE DELLA COMMISSIONE ESECUTIVA
DELLA CAMERA CONFEDERALE DEL LAVORO - PESARO -

La Commissione Esecutiva nella sua ultima riunione ha discusso i problemi del rafforzamento e del rinnovamento del Sindacato, in relazione ai compiti nuovi che derivano dallo sviluppo delle lotte e dalla partecipazione ad essa delle nuove leve del lavoro:

La C.E. sottolinea con soddisfazione il fatto che nella nostra provincia l'azione rivendicativa e la lotta delle diverse categorie ha assunto un grado di combattività e di ampiezza senza precedenti.

La lotta dei mezzadri dell'estate scorsa per il rinnovo del contratto e per una maggiore retribuzione del lavoro ha ottenuto notevoli successi; oltre mille accordi aziendali sono stati strappati nel corso della lotta. Gli scioperi degli edili, dei cavatori, dei dipendenti degli Enti Locali e di altre categorie per gli aumenti retributivi e per migliorare l'assistenza, ed il grandioso sciopero di 18 giorni dei lavoratori del legno concluse con un grande successo strappando un aumento dei salari annuo di L. 160 milioni, con la sconfitta della Confindustria e il superamento dell'accordo-beffa della CISL-UIL patrocinato dall'Ufficio Provinciale del Lavoro, stanno a dimostrare che nella nostra provincia esiste fra le masse una ferma volontà di superare l'attuale stato di sottosalarie e di depressione economica.

Pertanto, la spinta esistente fra le masse lavoratrici per migliorare sostanzialmente le loro condizioni di vita e di lavoro esige la presenza di un Sindacato unitario forte, rinnovato, provvisto di tutti i mezzi necessari, per rafforzare il legame permanente e democratico tra il Sindacato e i lavoratori; legame che deve essere realizzato attraverso la costituzione del Sindacato nell'azienda, l'intensificazione dell'azione del reclutamento di massa, la promozione di una larga campagna tra tutti i lavoratori per una grande sottoscrizione straordinaria per

L'ACQUISTO DELLA SEDE DELLA CAMERA DEL LAVORO

La C.E., nel quadro della campagna nazionale straordinaria di sottoscrizione ed attorno alle celebrazioni del 1° Maggio, ha deciso di promuovere una grande campagna di reclutamento e di sottoscrizione fissando per quest'ultima un obiettivo provinciale di 10 milioni.

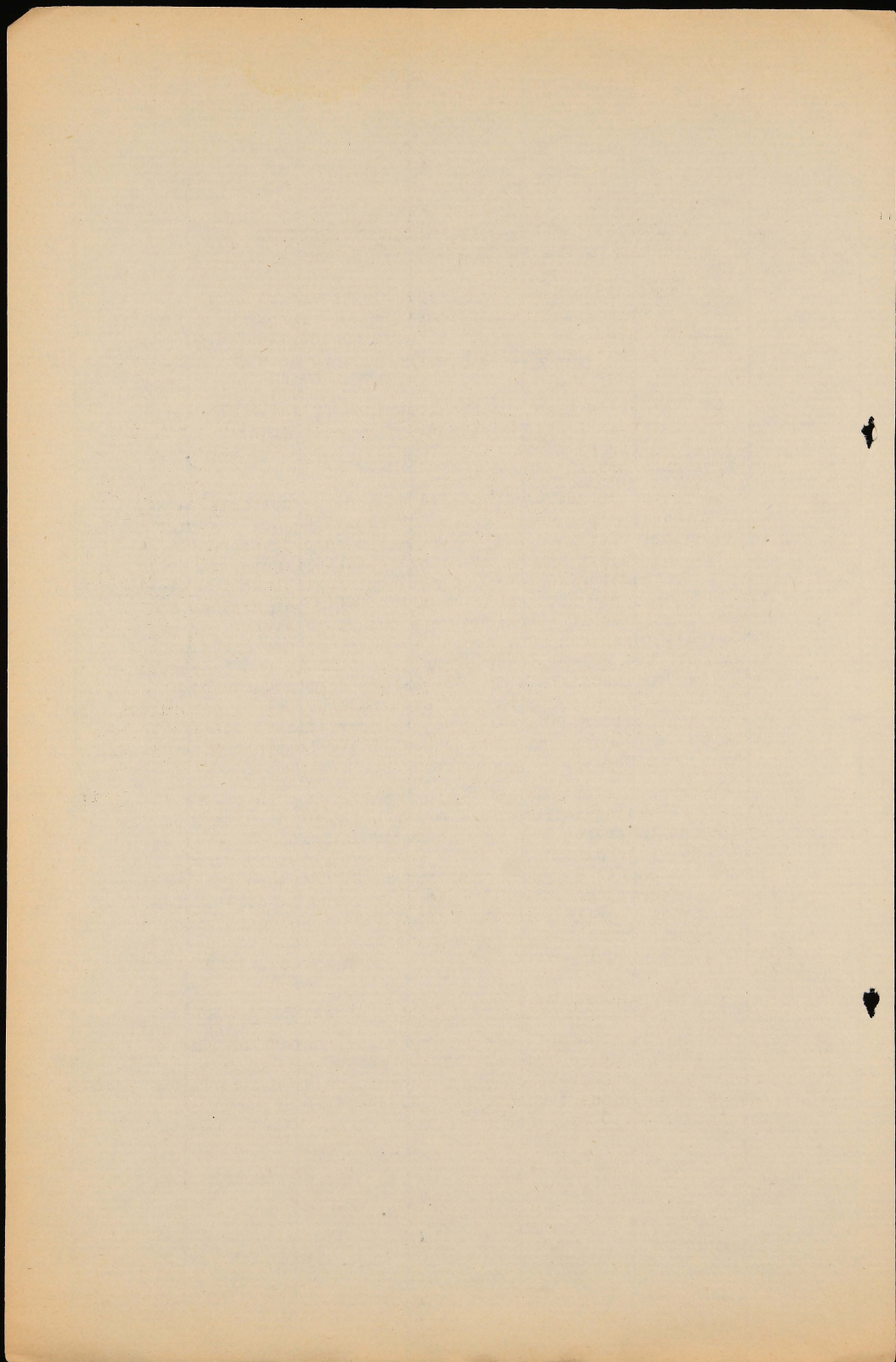

Tale campagna, che deve iniziare immediatamente e che avrà il suo momento culminante il 1° Maggio, si svilupperà con la parola d'ordine:

SOTTOSCRIVERE E RECLUTARE

- = PER UN SINDACATO UNITARIO FORTE E RINNOVATO
- = PER LO SVILUPPO DELLE LOTTE RIVENDICATIVE
- = PER L'ACQUISTO DELLA SEDE DELLA CAMERA CONFEDERALE DEL LAVORO

Questi sono i cardini dell'iniziativa intesa a portare avanti la battaglia per il rafforzamento del Sindacato e per la sua creazione laddove non c'è, specie nelle aziende, quale strumento unitario di potere contrattuale dei lavoratori, per nuove conquiste permanenti.

La C.B., richiama l'attenzione di tutti i membri degli organi direttivi dei Sindacati: a livello provinciale, comunale, di leghe e di aziende; affinché siano prese immediatamente tutte quelle misure di orientamento e di mobilitazione degli attivisti, degli iscritti, dei lavoratori, attraverso riunioni, assemblee di fabbrica e di zona, comizi, ecc.; sottolinea il fatto che per questa campagna non si tratta semplicemente di ripetere o migliorare la campagna condotta attorno al 1° Maggio degli anni scorsi, ma di porre ai lavoratori, con tutta la loro drammaticità i problemi del finanziamento e del rafforzamento organizzativo del Sindacato e dell'acquisto della sede; rivolge un caloroso appello a tutti i lavoratori a versare una giornata di lavoro per il finanziamento del Sindacato e per l'acquisto della sede della Camera Confederale del Lavoro.

Raggiungere questi obiettivi significa creare le condizioni indispensabili per portare ad un livello più avanzato le lotte sindacali.

LA COMMISSIONE ESECUTIVA
DELLA CAMERA CONFEDERALE DEL LAVORO
P E S A R O

E' necessario che tutte le istanze dell'organizzazione lavorino sulla base di un preciso piano di attività, che fissi impegni di lavoro quotidiani e settimanali.

Solo così sarà garantito il successo di questa grande campagna.

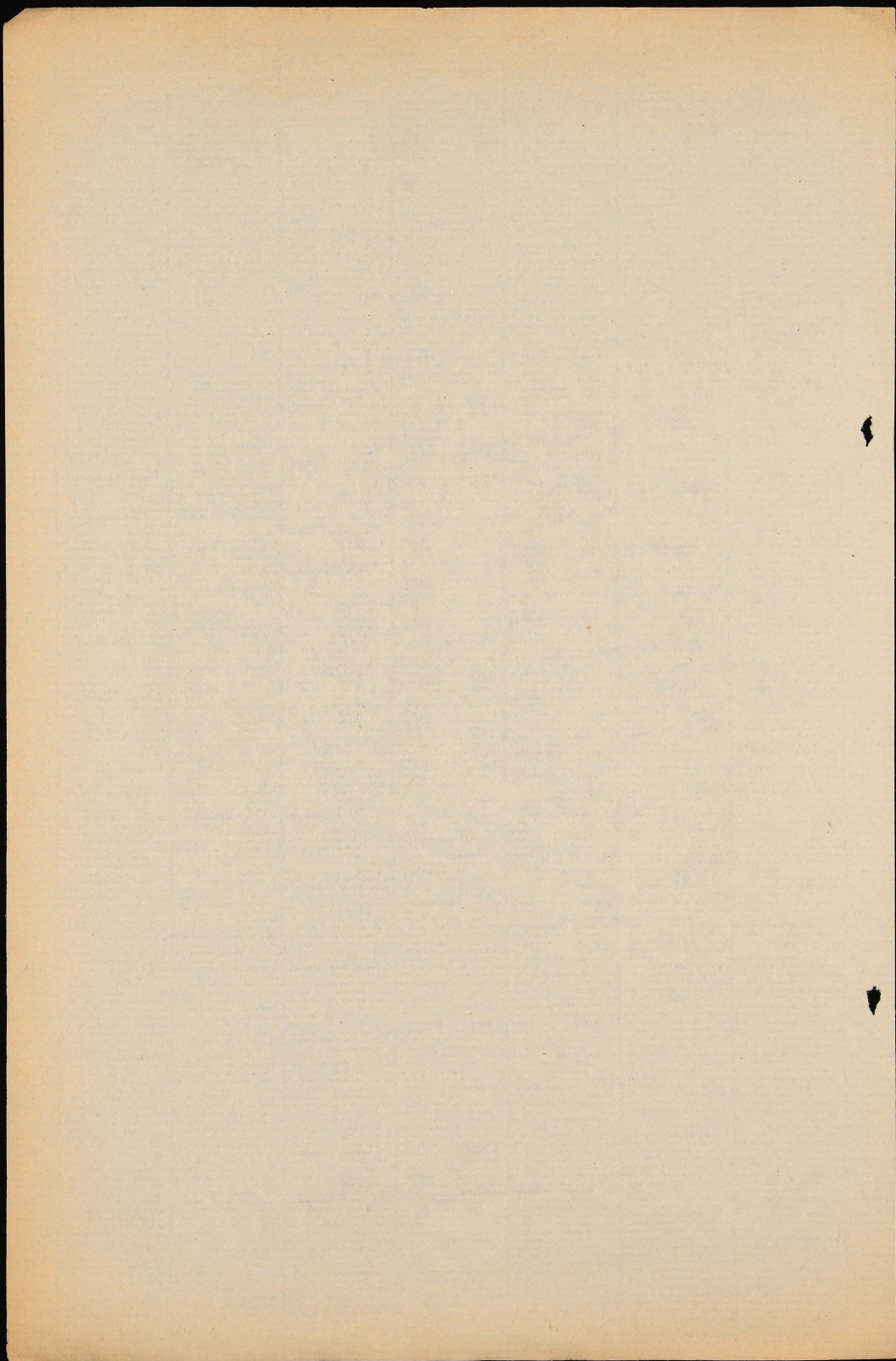

OBBIETTIVI PER CATEGORIE

Federmezzadri	-	obb.	6.000.000
F.I.L.L.E.A.	-		4.000.000
Envi Locali	-		1.000.000
F.I.O.M.	-		300.000
Albergo e mensa	-		100.000
Iacchini	-		100.000
Postelegrafonici	-		80.000
Gas	-		40.000
Spettacolo	-		20.000
Altri sindacati	-		100.000
Vari	-		500.000

1500

DOMENICA 9 APRILE, dalle ore 9 in poi, si terranno convegni mandamentali. Ad essi devono partecipare dirigenti, attivisti e lavoratori, organizzati e non, da ogni parte del mandamento.

Compito dei compagni che diligono l'organizzazione sul posto di assicurare una larga partecipazione.

La dove sarà necessario si preveda la utilizzazione di pulman.

Convegni

- | | |
|----------------|------------------|
| 1) Pesaro | 7) Urbino |
| 2) Fano | 8) Urbania |
| 3) Orciano | 9) Taticce |
| 4) Pergola | 10) Macerata |
| 5) Fossombrone | 11) Piandimeleto |
| 6) Cagli | |

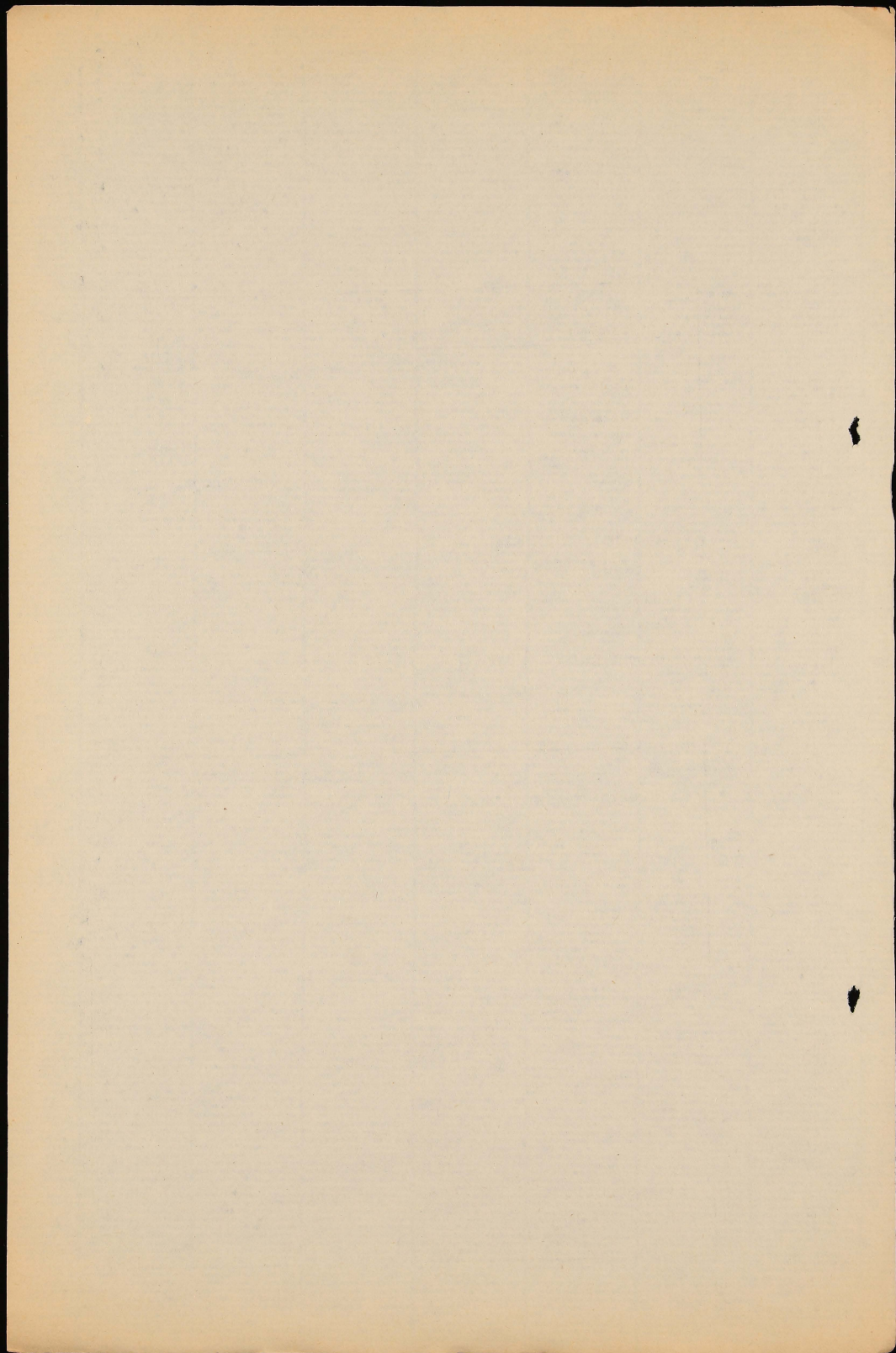

OBBIETTIVI PER MANDAMENTO

Mandamento	Mezzadri	FILLEA	Altri	Totale
Pesaro	1.550.000	2.800.000	300.000	6.590.000
Urbino	800.000	300.000	300.000	1.400.000
Fano	600.000	300.000	200.000	1.100.000
Orciano	500.000	50.000	15.000	565.000
Pergola	300.000	100.000	60.000	460.000
Gabicce	300.000	100.000	50.000	450.000
Cagli	300.000	100.000	20.000	420.000
Fossombrone	300.000	50.000	50.000	400.000
Urbania	300.000	50.000	30.000	380.000
Mondolfo	300.000	20.000	30.000	350.000
Piandineleto	250.000	30.000	20.000	300.000
Colbordolo	100.000	50.000	30.000	280.000
Macerata F.	200.000	30.000	30.000	260.000
Novafeltria	50.000	120.000	30.000	200.000
Saltara	90.000	10.000	10.000	110.000

G a r a . a . p r e m i

In occasione della campagna straordinaria di sottoscrizione e di tesseramento è indetta una gara a premi. Tutti con corrono nell'ambito del rispettivo gruppo.

T e r m i n i d e l l a g a r a

Il premio sarà assegnato, a conclusione della campagna, a quel concorrente che raggiungerà il più alto punteggio.

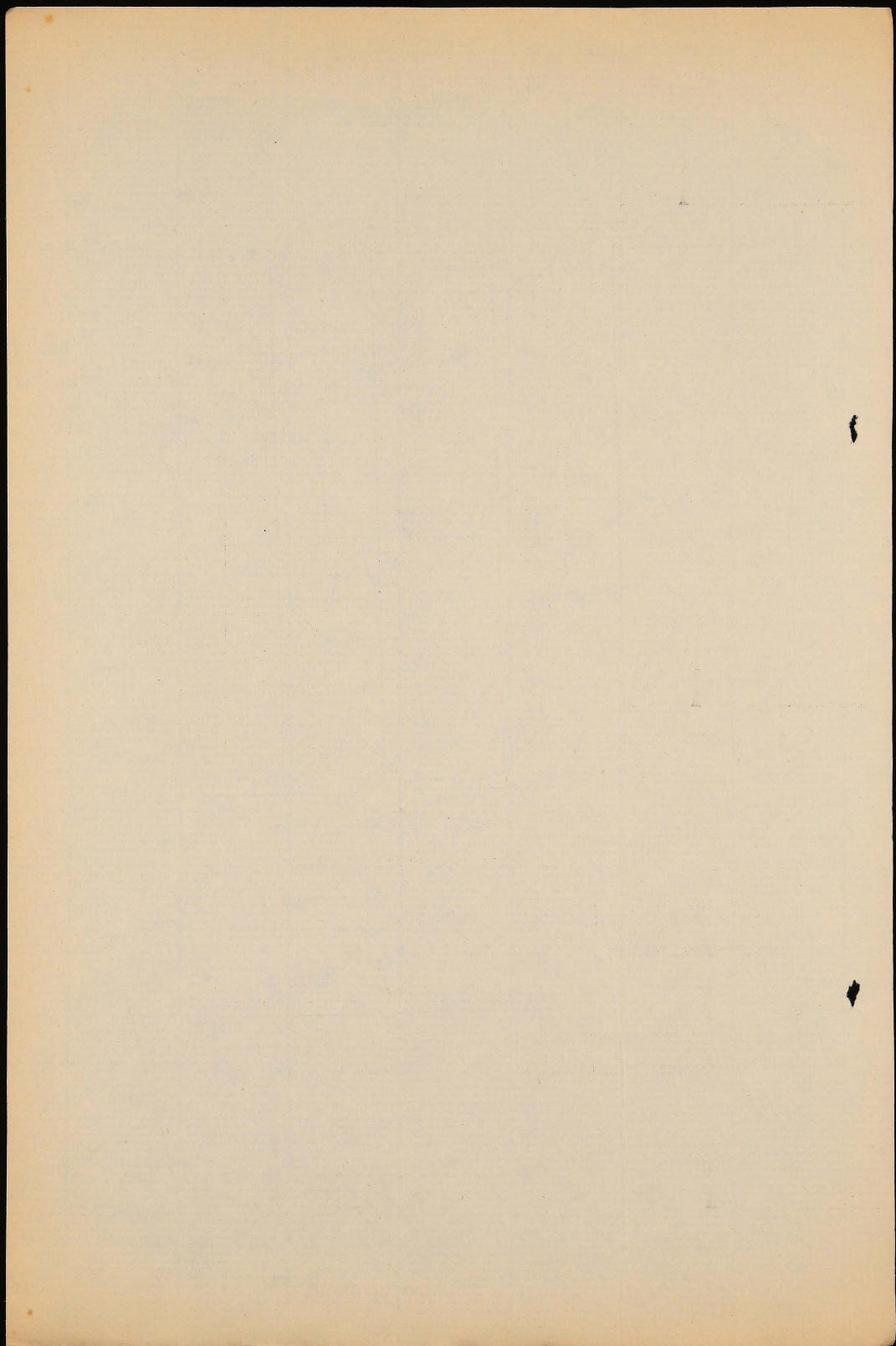

Il punteggio sarà così ripartito

Un punto per il raggiungimento dell'obbiettivo di sottoscrizione.

Un punto per il raggiungimento degli iscritti dello scorso anno.

Due punti per il superamento dell'obbiettivo di sottoscrizione che sarà assegnato a chi, in percentuale, supererà in misura superiore il rispettivo obbiettivo.

Due punti per il superamento degli iscritti che sarà assegnato a chi, in percentuale rispetto all'anno scorso, supererà in maggior misura gli iscritti.

P r e m i

Per il primo gruppo è previsto un primo premio di lire 400 mila ed un secondo premio di lire 200 mila.

Per il secondo gruppo un premio di lire 300 mila, per il terzo uno di lire 200 mila e per il quarto uno di lire 50 mila.

I premi hanno lo scopo di integrare il necessario per l'acquisto della macchina da parte delle organizzazioni vicenti.

Strani incontri.

Subito dopo la riunione dei Segretari delle C.G.L. mandamentali si parla di un incontro presso il magazzino e veduta-machine i Segretari di Pano e Urbino.

Evidentemente sia gli uni che gli altri sono certi della vittoria.

Chi dei due vincerà il 1° premio?

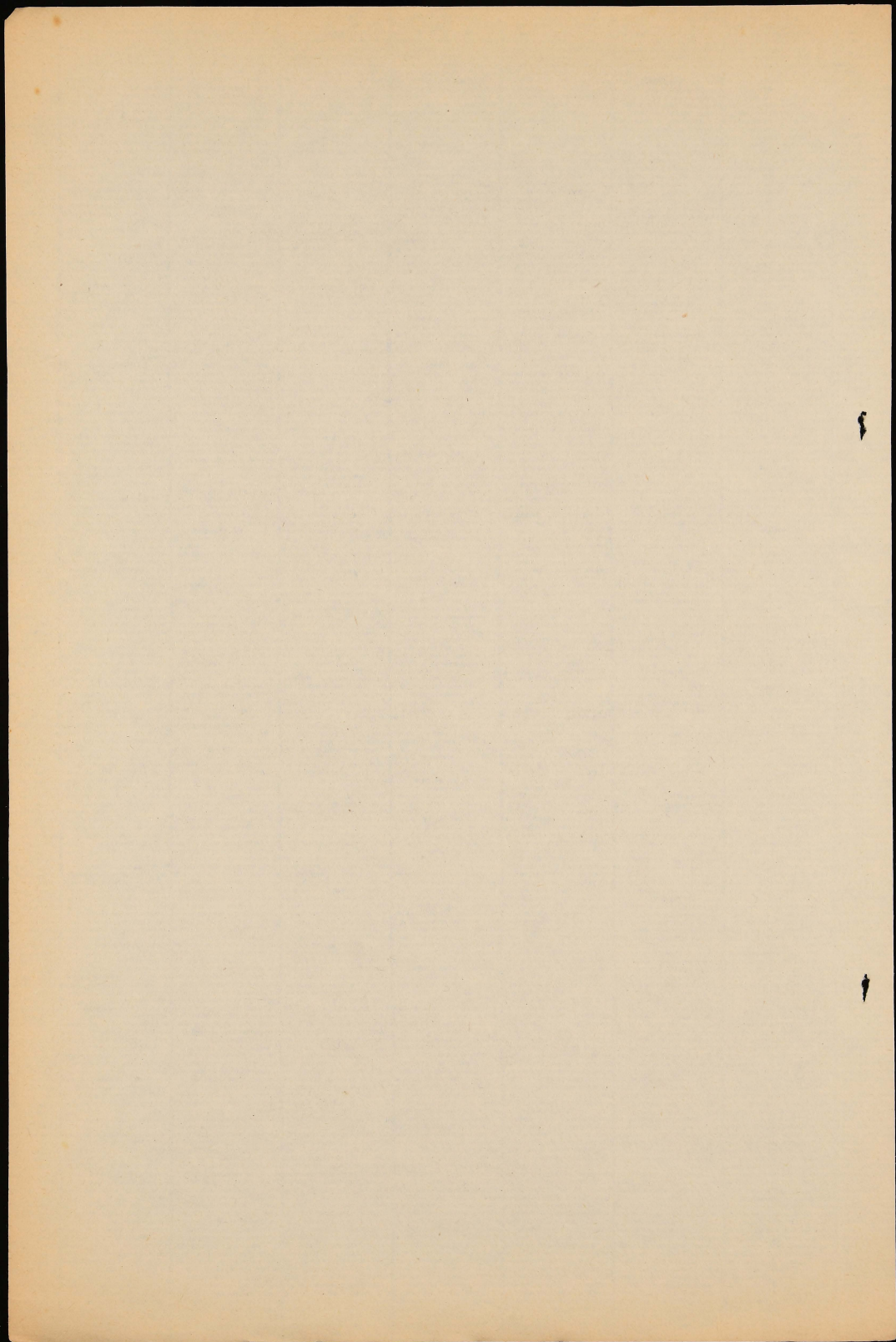

Gruppi con a fianco l'obbiettivo

1° gruppo

FILLEA Comune di Pesaro	- lire	2.800.000
Federnezzadri " "	- "	1.550.000
Urbino Mandamento	- "	1.400.000
Fano " "	- "	1.100.000
Enti Locali Provincia	- "	1.000.000

2° gruppo

Orsano Mandamento	- lire	565.000
Pergola " "	- "	460.000
Gabicce " "	- "	450.000
Cagli " "	- "	420.000
Fossonbrone " "	- "	400.000

3° gruppo

Urbania Mandamento	- lire	380.000
Mondolfo " "	- "	350.000
Piandineleto " "	- "	300.000
Macerato F. " "	- "	260.000
Colbordolo " "	- "	280.000

4° gruppo

Novafeltria Mandamento	- lire	200.000
Salzara " "	- "	110.000

~~~~~  
Dedicato ai compagni che non hanno  
preso parte alla discussione degli  
obbiettivi.

In questi ambienti si afferma che il silenzio è oro.  
Vogliamo loro ricordare che non di oro si tratta ma della  
realizzazione degli obbiettivi.

