

VERBALE PER CONGRESSO DI SINDACATO TERRITORIALE (comprensorio)

CATEGORIA F1004

CONGRESSO TERRITORIALE (comprensorio) di PESARO

ASSEMBLEE CONGRESSUALI DI BASE

Assemblee congressuali tenute n. 19 di cui: di aziende n. 10
di territorio n. 9

Lavoratori partecipanti n. 2800 di cui n. 50 donne

Lavoratori intervenuti nel dibattito n. 56 di cui n. 1 donne

ASSEMBLEE CONGRESSUALI ZONALI

Assemblee congressuali tenute n. _____ di cui:
senza elezione di delegati n. _____
con elezione di delegati n. _____

Delegati partecipanti n. _____ di cui n. _____ donne

Delegati intervenuti nel dibattito n. _____ di cui n. _____ donne

CONGRESSO TERRITORIALE (di comprensorio) data 3-6-81

località Mura glie (Pesaro)

Delegati partecipanti n. 64 di cui n. 1 donne, in rappresentanza di n. 1397 tesserati pari al _____ degli iscritti 1980

Intervenuti nel dibattito n. 15 di cui n. 1 donne

Rappresentanti di altre organizzazioni sindacali, di associazioni di massa e culturali, di partiti politici e istituzioni presenti: _____

FIH - UILM - UNIPOL

Quali sono intervenuti nel dibattito: FIH - UILM - UNIPOL

Esito delle votazioni:

- Sulle tesi e sui temi confederali, integrate o NO da tesi o temi di categoria (x): votanti n. 64 favorevoli n. 64 contrari n. 1 astenuti n. 1

- Emendamenti presentati n. 1 (allegare copia coi relativi risultati delle votazioni)

- Risoluzione finale: votanti n. 64 favorevoli n. 64 contrari n. 1 astenuti n. 1 (allegare copia)

- Delegati eletti al Congresso regionale di categoria n. 32 di cui n. 1 donne (allegare mod. 1)

- Delegati eletti al Congresso CdLT n. 8 di cui n. 1 donne (allegare mod.2)

- Eletti negli organi: Consiglio Generale n. 27 di cui n. 1 donne, Sindaci revisori n. 1 di cui n. 1 donne

- Sistema di votazione per il Consiglio Generale: voto segreto; voto palese

N.B. = Tutto il materiale elaborato dal Congresso (emendamenti, mozioni, ordini del giorno, risoluzione finale) deve essere allegato al presente verbale. Copia del presente verbale, e di tutti i suoi allegati, deve essere inviato alla CdLT (di comprensorio) e al Sindacato (o Federazione) di Categoria Regionale e Nazionale.

(x) **Barrare la risposta esatta.**

1911

...

...

...

...

...

...

...

...

...

...

...

...

...

...

...

...

...

...

...

...

...

...

...

...

...

...

...

CATEGORIA FIRMORGANI ELETTI DAL 1° CONGRESSO

Il ~~1°~~ 1° Congresso Territoriale (di comprensorio) tenutosi a PESARO il 3-6-81 ha eletto i seguenti organi con n. 64 delegati presenti in rappresentanza di n. 1397 tesserati. CONSIGLIO GENERALE (o altro organo equivalente, denominato Com. Dirett.) di n. 27 membri, di cui n. 1 donne.

COGNOME E NOME	anno di nascita	Incarico sindacal.	Voti ott.	In prod. SI o NO	NeO elet. SI o NO
COLOCCI RINEO	948	Sepr.	1229	NO	NO
AMORINI GIOVANNI	945	Sepr.	1121	SI	NO
BARTOLUCCI ANTONISCO	956	Sepr.	902	SI	NO
Autognoni Umberto	945	delegato	814	SI	NO
Damato Palmantonio	946	"	629	SI	NO
Lonzi Stefano	959	"	551	SI	NO
Beni Osvaldo	943	"	467	SI	NO
Morelli Siro	949	"	285	SI	NO
Angelini Walter	947	"	280	SI	NO
Baioni Carlo	938	"	274	SI	SI
Ambdoti ALDO	948	"	264	SI	NO
Del Monte Marco	951	"	227	SI	SI
Bursani Duilio	943	"	185	SI	SI
Toutini Franco	953	"	178	SI	SI
Sorcinielli Giuseppe	950	"	175	SI	SI
Agostinucci Lucio	940	"	175	SI	SI
Balsamini Claudio	958	"	162	SI	SI
Urbinati Roberto	949	"	153	SI	SI
Biagiotti Walter	955	"	153	SI	SI
Cipollini Bruno	948	"	144	SI	SI
Ciuffoni Giovanni	948	"	139	SI	SI
Zucchi Nello	950	"	138	SI	NO
Boccarossa Antero	946	"	104	SI	NO
Bianchi Mauro	957	"	97	SI	SI
Martinelli Rosario	948	"	92	SI	NO
Casi Antonio	950	"	87	SI	SI
Galaffi Sauro	950	"	72	SI	SI

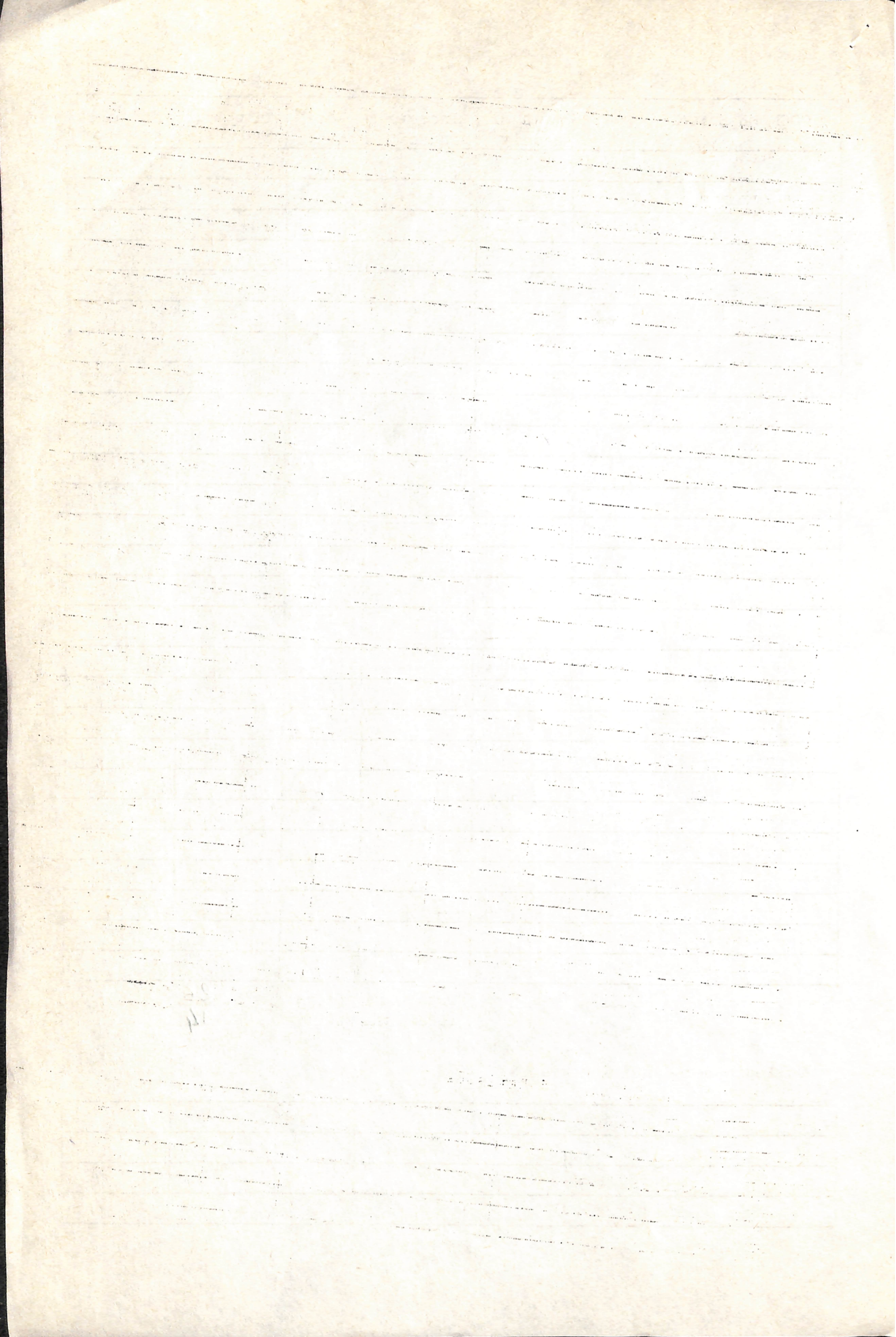

1^o CONGRESSO TERRITORIALE (comprensorio) di PESARO
CATEGORIA FIOM

DELEGATI ELETTO PER IL CONGRESSO REGIONALE DI CATEGORIA

Iscritti tesseramento 1980 n. 1580 di cui Uomini n. 1540
Donne n. 40

Data in cui è avvenuto il Congresso 3-6-81 località PESARO

DELEGATI ELETTI n: 32 di cui n. / donne

COGNOME E NOME	anno di nascita	Incarico sindacale	Voti rap presentati	In produzione	
				SI	o NO
Colocci Rineo	948	Sept.	50		NO
Bartolucci Antenisco	956	Sept.	50		SI
Amotini Giovanni	945	Sept.	50		SI
D'Amato Palmantonio	946	delegato	50		SI
Louzi Stefano	959	u	50		SI
Autognoni Lamberto	945	u	50		SI
Angelini Walter	947	u	50		SI
Beni Osvaldo	943	u	50		SI
Motelli Sirio	949	u	50		SI
Tentini Franco	953	u	50		SI
Martinelli Adimondo	956	u	50		SI
Amadori Aldo	948	u	50		SI
Baioni Carlo	938	u	50		SI
Cipollini Bruno	948	u	50		SI
Boccardo Antero	946	u	50		SI
Galaffi Sauto	950	u	50		SI
Conferezzietti Leonello	958	u	50		SI
Balsamini Claudio	958	u	50		SI
Zucchi Nello	950	u	50		SI
Di Mario Enzo	956	u	50		SI
Casi Antonio	950	u	50		SI
Toccacci G. Carlo	955	u	50		SI
Urbindi Roberto	949	u	50		SI
Bianchi Mauro	957	u	50		SI
Biagiotti Walter	955	u	50		SI

1371

...

...

...

...

...

...

...

...

...

...

...

...

...

...

...

...

...

...

...

...

...

...

...

...

...

Table with multiple columns and rows, containing faint text and numbers. The table is mostly illegible due to fading and low contrast. Some faint numbers like '00', '01', '02', '03', '04', '05', '06', '07', '08', '09', '10', '11', '12', '13', '14', '15', '16', '17', '18', '19', '20', '21', '22', '23', '24', '25', '26', '27', '28', '29', '30', '31', '32', '33', '34', '35', '36', '37', '38', '39', '40', '41', '42', '43', '44', '45', '46', '47', '48', '49', '50', '51', '52', '53', '54', '55', '56', '57', '58', '59', '60', '61', '62', '63', '64', '65', '66', '67', '68', '69', '70', '71', '72', '73', '74', '75', '76', '77', '78', '79', '80', '81', '82', '83', '84', '85', '86', '87', '88', '89', '90', '91', '92', '93', '94', '95', '96', '97', '98', '99' are visible in the left column.

